朝鮮日報
朝刊
本紙朝夕刊十面

社說

中國과 列國
最近外交에鑑하야

一

上海發電에依하면 南京政府는 十四日行政院會議를開하고 駐日公使館의 大使館昇格을 決定할터이오 正式發表는 日本과同時에하리라고한다。日中間의大使交換은 이미오랜懸案으로서 雙方이서로機會만 엿보든바 今春以來廣田外相의 對中親和工作의進捗에따라서 이번에實現을보게된것이다。公使를 大使로昇格함은 그相對國의國際的地位를올니는 그만치의厚意를 表하는것으로서 어느程度의好感을줄것은 事實이오、또日本의昇格에따라 列國의 對中態度에도 不少한變改를招來할것이니、벌서부터 米國도 이에追隨하리라는觀測이 傳하는 消息을말하는바라고할것이다。그러나 公使를大使로昇格식혓다하야 日中關係가 갑작이改善되리라고보는것은 早計라아니할수업스니、이는 軍部가 이번昇格에 反對하는것으로서도 넉넉히짐작할수잇는일이다。如何間 親和의 第一步를 내어드된것으로보아서는 그다지妄斷이아닐것이오 이에 따라 日中關係乃至中國의對列强關係의發展이 엇더케될는지 吾人의關心은 實로이點에 잇는바이다。

二

早春以來 日本의對中親和工作은여러가지 形態로 나타낫다。或은廣田外相의演說로 或은有吉公使의活動으로、또或은于鴻翼、張群兩氏의 日本訪問으로、或은南京政府의 排日貨禁束으로。그러나 이것은 表面에 나타난데 不過한것이오 裏面에잇서서도 果然日中의感情이 融和되얏는가는 甚히疑訝스러운일에屬한다。그뿐아니라 日本의親中政策은 곳列國의對中政策에 刺戟을주어、去二月 華盛頓에서 駐米英國大使「린제」氏와 米國務次官「필립」氏의對中政策에關한會談을 비롯하야 駐中英國公使「카드간」氏는 急히北平으로부터 南下하야 國民政府要人과相對로 猛烈한活躍을하엿고 四月에는「홉스」氏를團長으로한 米國經濟視察團이 中國에 온것을機會로 米國公使「쫀손」氏도 南京에나타나서 各方面과接觸한것도 米國의對中進出策으로볼수잇섯든것이다。

三

이와가티 日本은勿論、列國이 對中親和乃至援助工作에 汲汲한것은 무슨까닭인가。政治的見地는 그만두고 經濟的으로만 볼지라도 中國은 今日 世界中에서 어느곳보다도 有望하고 廣大한 市場이다。그러나 中國自體는 現在 經濟的으로 極度의 窮乏狀態에 빠저잇서서 到底히 自力만으로는 更生하기가 困難한處地에잇고 이에따라 列國은 市場을 喪失할 危險이 迫頭하게되얏다。이러한 處地에 잇서서 어느 一國家만이 中國과親和하고 中國을 援助하게된다하면 他列國은 所謂 中國에 잇서서의 機會均等을 일허버리게되는 同時에 極東에 잇서서 발붓칠자리가 업게된다。여기에서비로소 英國의 對中共同借款案이니 上海勞發行案이니하는 工作이妄圖되게되는 所以이다。

四

그러나 中國은老獪한外交의傳統을가지고잇다。日本을對할때에는 日本과親善할것을말하고 英米를對할때에는 英米와接近할것을말하면서도 自國의主張은 容易히 굽히지아니하나 最近의一例로는 原産國標記條令이 外貨排斥이라하야 列國의反對를當하게되매 國貨獎勵條令으로서 그것을 代하얏스니 이는 外貨排斥대신에 國貨獎勵로 看板만고친에 不過한것이오 또列國의 反對에 不拘하고 六月一日부터 新關稅實施를 斷行하기로決定한것도 注目되는 일이다。이는勿論 國內事情으로 여러가지 關係가잇슬것은 말할것도 업거니와 最近에顯著히 뵈이는 現狀으로는 排日解消를 口實로 英米를操縱하는 同時에 英米를口實로 日本을利用하라는 傾向이다。이와가티 錯雜한情勢下에잇는 中國과 列國의關係가 今後어떠한過程을 밟게될는지는 가장注目되는일의 하나이다。

一擧에大量脫退코 根本的分裂企圖
反政友派機會를엿보고靜觀
新黨樹立運動은併行

【東京電話聯合】政友會의長老로重要한 望月圭介氏가 突然政友會와訣別하고 斷乎內審에參加한것은 同氏의去就가 同黨內에重大한波紋을 惹起하리라고注目되는만큼 黨內에重大衝擊을投하야 政友派와 總裁派인幹部派의對立이 激化되어 分裂脫黨은 時間問題라고觀測된다 그리고疑者는 政友會의大黑柱인高橋是淸氏와別離하야 床次、山崎、內田의三氏를 除名한것을爲始하야 只今또黨의長老水野、望月兩氏가連袂離黨하게된것은 望月系秋田系의所謂舊政友系는 黨內에머물기어렵다고하는 一方床次系의策動에 拍車를加하야 新黨樹立運動은 益益熾烈의度를 加하고잇스나 그러나 新黨運動을決行함에는 그時期를選擇하는것이 가장必要하다고 總勢力을使用할 明年의總選擧까지殘留하야 外部와 連絡을取하야 萬般遺憾업기를期함이 得策이라하야 總選擧直前에 斷乎히 大量脫黨을 實行하야 大政友會를 根本的으로 分裂에引導할方策을 取할것이라하며 따라 今後審議會의活動이開始되며調査局의參與、專門委員等의任命이實現됨에따라 政友會內部에相當한動搖를與할것이나 右와如히非除名組의 最高方針에基하야 結局黨內殘留組床次系及 舊政友派 모도 當分靜觀하야 徐徐히機會를기다려 一擧宿望達成에 邁進하리라고觀測된다

駐中公使館昇格 變更은不可能
旣定方針대로實現키를企圖
外務當局의意向

【電通東京電話】駐中公使館昇格問題에關하여는 軍部에强硬한反對意見이잇다고 傳하는데 外務當局은 右決定은 七日閣議에서 國民政府의承認에依한것으로 이미中國側에對하야 此를通告하엿고中國側도 同意를하엿슴으로 다시 이것을 變改하는것은 不可能하다고하야 旣定方針을取하고잇다 그리고 有吉現公使에對하야 公使의 兼官을免하고 中華民國駐箚을命하는 辭令은中國側의 駐日公使蔣作賓氏의 大使昇任과同時에 今週末頃에發令키로되여잇다

大使館의昇格에 陸軍部內는不滿
實現延期를希望、外省과折衝

【電通東京電話】駐中公使館의大使館昇格問題에關하야 陸軍省及參謀本部는 極端히外務當局의態度에不滿을 抱懷하게되엿는데事務當局이 먼저不滿을抱懷하고繼續하야 陸軍省、參謀本部의首腦部도 口頭又는文書로서 不滿을表明하는同時에 外務當局의態度에警告를 發하고다시 十四日閣議席上에서 林陸相도同樣의發言을行하엿다 그리고 外務當局이先鞭을取하야 이미南京政府를爲始하야 英國、米國、伊太利、佛蘭西、獨逸의 列國에對하야正式으로提示한以上 此를變更하는것은日本의體面으로보아 困難함으로陸軍으로서는 구태여그實現을 延期할것이라는 意見으로 이미外務當局에서는 折衝을開始하엿다

對滿國策의 急速實現準備

【電通東京電話】林陸相의渡滿은 十三日의內閣上奏文書傳達에依하야 드듸어 確定的이되엿는데 陸相의今回旅行은 永田軍務局長、大城戶滿家班長等으로 來二十一日 東京出發大連에 上陸、奉天을經하야新京에至하고 이어서 哈爾賓、大黑河를經하야 齊齊哈爾에至하고 轉하야 承德、熱河、山海關에赴하고 다시新京에歸還하야 京圖線經由北朝鮮에들어와 京城에들러다가 六月十五、六日頃歸東할豫定인데 陸相今回의滿洲旅行의 目的은
一、軍隊의視察 慰問及激勵
一、鮮滿國境方面의 實情視察
一、滿洲國內의 現狀認識
一、在滿兵力의 檢討
一、滿鐵改組 治外法權撤廢 附屬地行政權返還 課稅權問題等 諸問題에關한 當路者間의協議
一、移民方針의 研究
其他 陸軍及 對滿事務局關係의 諸問題에關한 諸調整案解決에資할 모든觀察과 材料蒐集을하는 同時에 現地諸機關과의 사이에 忌憚업는 意見交換을 하야써對滿國策의 急速實現을 圖하려함에잇다

松平駐英大使
七月歸國決定

【倫敦十三日發聯合】松平駐英大使는 來七月倫敦出發 歸國하기로決定하엿다 歸國은國際情勢報告와海軍問題其他 今後의重要國際案件에對한 協議를爲한것인데 日本滯在는 短期間이될터로 倫敦에서는 大使의活動에 期待함이만흠으로 大使의 再歸任은 到底히 實現할수업다 그리고 大使는來六月 巴里의歐洲大使會議에 出席하기로되엿다

一事一言
長白山人

風景破壞의罪

金錢的利益은 一時的이나 風景은 永久的이다。金錢的利益을享受하는이는 二三個人乃至 數十個人에 不過하지마는 風景의美를 享樂하는것은 거의 人類全體다。一時的便宜나 利益을 爲하야 自然의風景을 破壞하는것은 罪다。風景이란 한번破壞되면 다시는 恢復할수업는것이다。民衆이나 爲政者나 이 自然風景의 愛護에 留意할것이 아닌가。

그런데 不幸히도 京城附近의 風景이 날로 破壞되고잇다。이 風景破壞의 最大暴力은 採石場이다。東城밧、彰義門外等은 採石場의 亂許로하야 山水를 病身을만들엇다。서울의 風景의 名區인 洗劍亭은 慘酷한 醜形을 이루어지고말앗는데 시방도 洗劍亭附近에 가장 水石이 조흔 部分의 河床의 磐石을 깨트리고 잇다。

彰義門에서 北漢一帶는 서울京城의 大公園이라하야 風致保存을 힘쓸 생각이 낫슬것이다。그러하거늘 京城道는 이 一帶에 採石場을 許可하고잇지아니한가。

何必 京城附近뿐이랴。片片金玉인 朝鮮江山의 勝景이 落葉의 無知로 하야 破壞되는 그얼마인가。그도 一般民生의 生活을 爲하야 必要不得已한 事情이라하면 風景아니라 風景以上을 破壞할도 可하려니와 一二個人의 數千圓 數萬圓의利益을爲하야 이國土住民全體의 永遠한 精神的財産인 自然風景의 破壞를 許하는것은 無知를 지나서 罪惡이다。

「우리땅의 風景을 사랑하자」하는것은 우리의 精神의 主要한 하나라야 할것이다。동네에서는 그 동네의 風景을 서로 愛護하고 地方마다 또 全土를 들어서 山과 바위와 개천과 樹木이나 花草나 서로 愛護할精神을 가지자。

佛露會談에在한 東歐諸條約案
라발佛國外相의創意

【電通莫斯科十三日發】十三日佛露會談에서 有望化한 侵略國不援助東歐諸條約案은 當地의 外交側으로부터 確知한바에 依하면 라발佛外相이 이미波蘭에서 歸來한것으로佛國外相이 約案에對하야 豫備的 交涉을行하엿든바 메波蘭外相은 이에內諾을與하고
一、波蘭과 리트와니아와의 사이의 諸懸案을 解決시킨後 리트와니아도 右條約에 參加시킬것
一、波蘭은 체코슬로바키아가本條約의 意味하는 東歐洲의範圍에屬하지아니한다고 解釋하야 當然本條約으로부터 除外될것이라는것을 認定할것
이란 二條件을附하야 支持를約하엿다고한다

對蘇交涉의
根本方針調整

【莫斯科十三日發聯合】莫斯科駐箚帝國大使太田爲吉氏는 漁業條約의 改訂期를압두고 去四日外務人民委員部에 리트비노프委員長을 訪問하고 改訂交涉開始를要請하엿는데
一、漁業條約의 實施에關하여는 蘇聯政府에서 調整을要求할것이라고생각하는諸點이잇는데日蘇兩國間에友好關係를增强키爲한다고또 現行條約의本質的條項에잇서서 兩當事國은 滿足케하고잇는 事實에鑑하야 蘇聯에對하야 調整을希望한다고申請한데對하야 리트비노프外務人民委員長은 應諾을表明하고交涉의根本方針으로 左의數項을提言하엿다
政府는 只今漁業條約改訂問題를提出치안는데 同意한다
一、但條約의 適用에當하야兩國間의諸點에 對하여도今後條約의 規定內에서 또는그基礎에 依據하야 卽時交涉에應할意向가잇다
一、以上의 交涉은光緖一九三二年八月十三日廣田前大使와카라한外交次長과의間에 成立된漁業暫定條約을 一定期間까지延長하는 形式을取하게함
一、交涉에는 外務人民委員部의카즈롭스키極東部長이當할
右申請에 對하야大田大使는本國政府에請訓하겠다는旨를述하고辭去하엿다

局長會議서
總督訓示

定例局長會議는十四日午前十時十分부터開會 宇垣總督으로부터 昨今의地方으로부터 러사람들이 도마히나오는모양이다 이것은 從來의 內的、靜的으로 民衆이 漸次活動的으로된것을 말하는것으로도 조흔것이나 도리켜생각하면 農村振興運動、自力更生運動으로도라가는것이라고생각도됨으로 程度를넘지안토록注意하기를바란다 自己가 溫陽、仁川等에서 最近에눈에띄우는것은 沿線에新建築物이 漸次增加되는모양으로 愉快히 생각하나 이것도 程度를넘지 안토록注意하기바란다 다음에 學校의 修學旅行期에 드리와는데 見聞을넓피는手段으로는 가장適當하나 父兄의負擔其他를考慮하야 度를넘지안토록注意하기바란다고一般冗費節約에對한 指導를注意하엿다 다음에吉田鐵道局長其他二、三局長으로부터 所管事項報告가잇고 同十時四十分에散會하엿다

明年度基準豫算
歲出約二億八千九百萬圓
千五百萬의赤字未免

總督府十一年度豫算編成의 基礎가될基準豫算은 最近財務當局에서決定되엿는데 此에依하면 當然增減을 豫想하고
歲入 二億七千四百萬圓
歲出 二億八千九百萬圓
으로 約一千五百萬圓의 赤字가生하게되엿는데此에對하야九年度剩餘金을 먼저前年대로 千七百萬圓으로보아 이것으로 充當할수잇다고하면 約二百萬圓의 歲入超過가 될터이다 그런대恩給負擔金은 每年累增하야 明年度에도 約百五十萬圓의 新規歲出이 豫想됨으로 結局明年度豫算은 歲入出이 增加되리라고豫想된다 따라事業官廳의 增收가업는限新規事業의 財源은 皆無로되는 一方事業官廳의 增收는九年度豫算에 相當히크게豫想하고 果然明年度에 어느程度의 增收를 豫想할수잇슬는지 자못疑問視되며 最大限度二、三百萬圓이되나 마나한 程度로 新規事業財源은 자못 不滿足한 狀態이다 好景氣來의 소리가高하며年度豫算編成은 樂觀視되며 當局의 詳細한 檢討에 依하야 樂觀되지안는 狀態에잇다

在大連獨逸領事來京
大使와會見
滿洲國의現狀報告乎

滿洲國承認의準備工作이 實現되리라는世評을밧고 突然 滿洲國視察旅行을中止한 駐日獨逸大使헬벨드폰·데이륵센博士는 旅程을 朝鮮視察에만局限한다는旨를 明白히하야 明十五日朝 釜山에上陸하야 同日午前三時二十分京城驛노조미號로 入京하기로되엿는데 此에先行하야 在大連領事알렐·데이륵스氏는 今十四日午後二時五十分 京城驛着노조미號로入京하야 朝鮮호텔에投宿하야 데이륵센大使의來京을기다려 한께金剛山을探勝한後 咸鏡線德源에赴하야 同地에在住하는 카톨릭寺院로멜司敎를訪問하고 十九日頃에 朝鮮을떠날豫定이다

人事·集會

▲李一貞女史(故李倚氏夫人)十三日午前九時橫下洞一一四番地自宅에서永眠十五日午前十時發靷

夕刊後市況 十四日

◆大阪 短期 新記◆
大新 九三七〇 (不變)
鐘新 二二五二〇 (不變)
日產 九四四〇 (四〇高)
東新 一二四五九〇 (不變)
◆橫濱 生糸 先引◆
當限 六二二〇〇 先限 六一一〇
◆滿井 人絹 後引◆
當限 五九〇〇 先限 六〇〇

에디오피아政府
聯盟에覺書提出
審議卽時開始를要望

【주네브十三日發聯合】에디오피아政府는 十三日聯盟事務局에對하야 거듭覺書를 提出하야伊太利政府가 對에디오피아軍備를擴大식힘을 呼訴하는同時에 直時聯盟理事會를 開하고本問題에對한審議를 開始하여달나고 要望하엿다

에디오피아政府
土國에救援

【카이로十三日發聯合】에디오피아政府는 國難을打開키 爲하야 土耳其政府에 救援을求하엿다는報道에 關하야 土耳其政府는此를否定치안코 兩國代表는이미카이로에서 豫備交涉을遂하엿다고述하여 土耳其政府는 반드시軍事的援助에 反對치안흐리라고傳한다 그러나에디오피아政府當局은右報道에確認을與치안는다

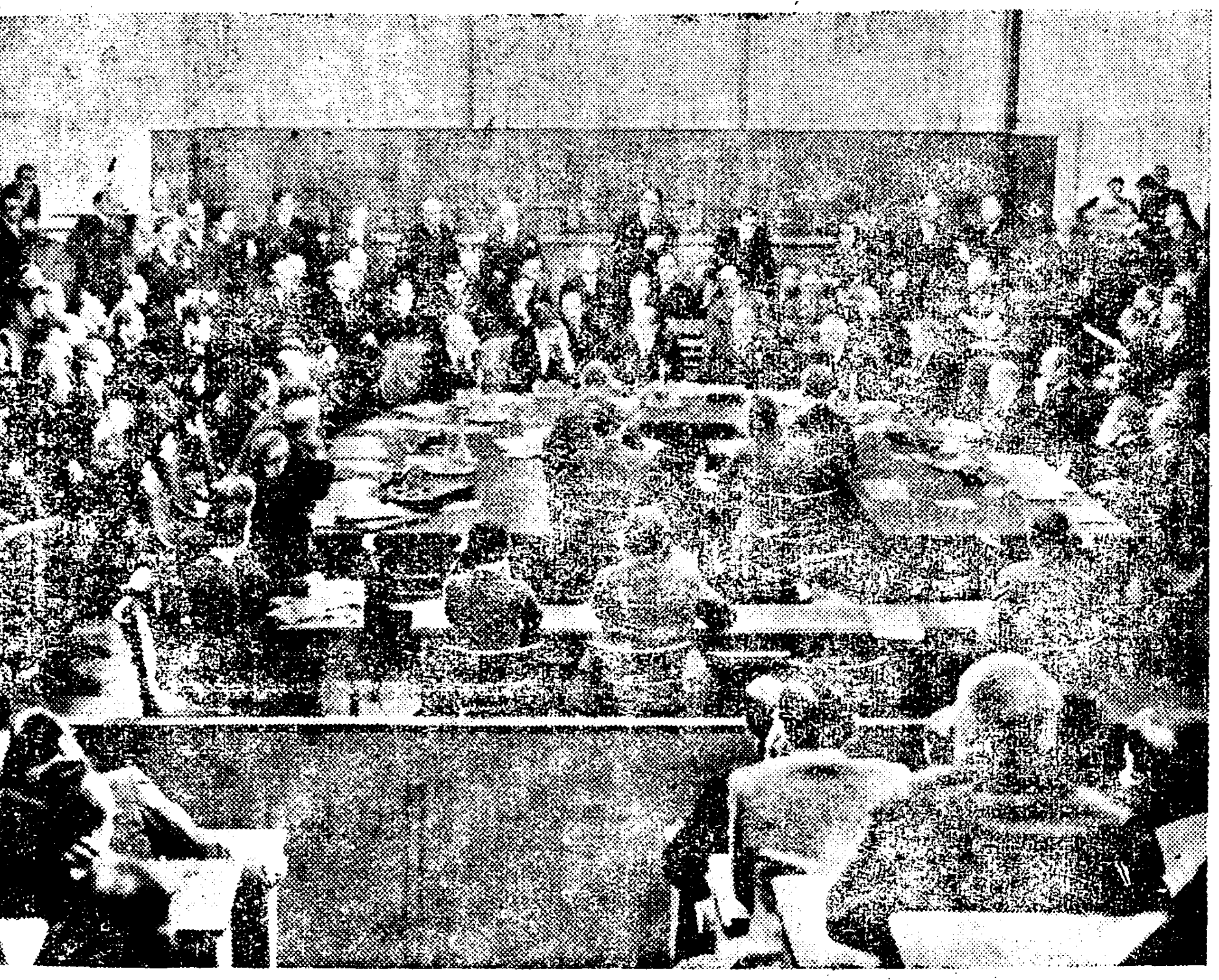
◇獨逸問責案을通過한 聯盟理事會의 緊張한場面 (四月十六日)

本社產業視察團消息
第十二信

五月十日! 오늘은아침 十時頃에 北濱旅館을떠나 大阪朝日新聞社에가屋上에서 一同이寫眞을撮影한後 太田正一氏案內下에寫眞室 工場 應接室等을參觀하엿는데 特히工場의施設이完備하고 그規模가巨大함에對하여는 一同이感嘆을누기지안흘수업섯다 同社의觀覽이畢한後에 우리一行은日本에有名한寶塚劇場으로 向하다午後一時頃부터 同劇場內의歌劇部를구경하다 同劇場은그施設이巨大하고그演藝가 優妙한點에잇서는자못東洋에第一이라한다 大阪에서略六里(朝鮮六十里)가량이나 相距한西北山面地帶에 잇는데그 觀覽客은大阪、神戶、京都其他各地에서 每日無慮數千人이모혀와서數日前부터 入場券交涉이업는者는 도저히가지고도 求景할수업다한다 오늘은以上과가티 新聞社劇場等文化施設에關한 求景을하엿는데 그는모다今日本의產業經濟가飛躍的으로 發展한그事實에適應하게發展하여잇다 經營側으로보든지 觀衆으로보든지그 巨大한文化機關을 施設할만한 財力이나 그를構成할 過去의蓄財가잇섯고 또그를구경할만한民衆이 만히잇다는것도日本의資本主義經濟基礎가 充實하게發展하엿다는것을 如實히說明하는것이다 우리로서 그優劣을批判하려는 우리로서는 歌劇의藝術的方面에對하여는 그內容에잇서判斷할能力이업스나 그內容에잇서는 順序의大部分이現實日本經濟의發展과 그를土臺로한世界的進出에對한反映이엿섯다 우리들은 그것을 趣味잇게 몃시간동안이나 求景하고 午後五時頃大阪에도라오다

五月十一日! 오늘은 아침八時十分車로 大阪驛을떠나 同八時四十七分에 神戶驛에到着하엿다 驛頭엔 本社神戶分局主任蔣東讚氏及同分局員 一同、兵庫縣商工課主事吉井滿、神戶市役所商工課嶋岐去氏、高麗아카로스代理店朴又壯氏、神戶市立八雲夜學敎員崔時昌氏、神戶우리協親會長張致洙氏、同財務部長權泳五氏、三千里神戶支社長 鄭允鉉氏、神戶社會課員丁龍倫氏等 여러분이 우리를 마저주엇다。驛前에서 一同이寫眞을 撮影한後 卽時自動車를分乘하고 山本護謨株式會社에가서 同會社自動車다이야販賣部長 濱田新藏氏案內下에 同社의作業工程을 一一히 도라보앗다 그런데 고무原料에 藥品을調合하는部分엔西洋人技術者를 使用한다하는데그는觀覽을許치안는故로도라보지못하엿다 다음엔大同燐寸株式會社에가서 성냥을製造하는工程을도라보앗는데 燐寸製造는다른 製造工業에 比하야 工場及機械의 施設이 그다지 複雜치안코 一見에輕工業이라는것을알게되엿다 同社의觀察이 맛나고中央亭이라는 食堂에가서 點心을 먹은後 午後一時頃부터 約三時間동안 東洋에有名한 川崎造船所 艦船工場을 觀察하엿다 同工場은 七萬坪의面積과 一萬人의 從業員을 使用하는大規模의軍需重工業工場으로서 그機械의施設과 作業의 複雜達大함에 對하야는 무어이라고 說明할수업는 程度이엇다 三菱、大阪鐵의 新製非常時를 압헤두고 日本海軍의國防城을 쌋는 本工場의 施設인니 만치 그 大規模인것이 當然하리라다。同工場小野友爾氏案內下에 七萬坪이나되는 넓은地積內에 空中에놉히지은 鐵製의建物、그속에서 도라가는 無數萬臺의機械와、또는 空中에서 와다갓다하는 運搬機를 쳐다보면서 精神업시 참으로 紛擾한工程을 밤비밤비 도라보는데 約三時間이나 걸엿다 多少의疲勞를感한 우리들은 同社의觀察이끗난後 卽時三輪亭이라는집에가서 暫間休憩하다가 저녁밥을 먹고 團員一同은 自由로市街에나가 夜景을求景하다가 밤九時二十六分車로 神戶를떠나 別府로向하다
(山陽線車中에서 特派員文與俊)

模範的頭痛藥
ノーシン
노 一 신

ノーシン먹고서
一分 二分 五分……
터질듯이압호든머리가
선듯輕快하야저서
뜻도안은우슴이저절로
나오게되얏다
죽여바릴가生覺하얏든
小鳥까지사랑스러워젓다

—安全第一—
ノーシン에는낭본作用이업슴으로第一安全하고、더구나頭痛뿐만아니라、事務와工夫後、머리가몽롱한것을써슨듯이恢復식혀준다

主効
頭痛·偏頭痛
頭重·頭腦過勞
宿醉·腦內鬱血
眩暈·船車暈

價格 .20 .30 .50 1.00
※어느藥店에든지잇슴
名古屋市東區
發賣元 荒川長太郎合名會社

超滿員의千餘聽衆이 桂博士力演에陶醉

昨夜大盛況裡에열리엇든提琴獨奏會

拍手喝采場內를震動

대망의 계정식박사제금독주회는 만도인사의 열광적환호리에 십사일밤여덟시 장곡천정 공회당에서열리엇다 이날은 전날밤부터내리든비가 그첫다 왓다하야 청중는 의외에도 조치안엇다더구나 입장을시작하기전 약두시밤부터는 비가상냥히 퍼부엇스나 오랫동안이날을 고대하든열심한청중들은 비를무릅쓰고속속입장하기시작하여 여섯시부터뒤를이어 들어와개회하기약삼십분전에벌써주의여지가업시 만원이되엿다 청중에는도하의음악제씨는 물론 사회각방면의 유지들이며 재경외국인들으로도 다수래림하야 이날의성대한 음악회의긔분을 일층정중하게하엿다 정각여덟시에 본사 서무부장 황대벽(黃大闢)씨의 개회사에 이어서 만장박수리에 계정식씨와 반주자말쓰베리교수의 소개가 끗난후곳 연주가 시작되엿다 첫순서에 이태리고전음악으로『에클레쓰』의명작인「소나타」가 남국적색채를가춘 미묘경쾌한 멜로듸로서 연주되고 다음으로이밤의 최대곡인『멘델손·콘첼트』에 들어갓는데 그려듯지난한대곡도 씨의 비범한연주긔술압헤는극히 무단히명쾌하게 진행되여 제일악장의 열정적악곡이나 제이악장의 느린멜로듸에는 만장청중이 황홀한경지에 도취케하엿고 다시 삼악장에들어가며 씨의기운찬연주는 고조에달하여 청중을꼿업시흥분케하야 전후삼십분간의 연주가끗나자 만장박수는 우뢰와가티 장내를요란케하엿다 박수는 끗칠줄을몰으고 계속되여 씨는다시무대에나타나『뷘나송』이란명곡을 다시연주하엿다 이에 씨의초인적연주에경탄하는 소래가장내에넘치게되엿다 다음에십분휴게가 잇슨후 조선서처음독주되는 바올린독주도 그유아하고정중한음악에 청중은다시 재청을 청하엿다 그러고다음은 순서를 박구어제오 순서의소곡에들어가『아베마리아』가경건한 긔운가운데 끗나자『카나리』는새소래를 그대로그린 미묘한표현가운데 장내를도취식히엇고 인되안라멘든가끗난 다음씨의편곡으로된 조선고대아악 취래평지곡(醉太平之曲)이무반주로연주되엿는데 그전아한동양적 멜로듸는 우리의심금을 각별히 깁히흔들어 이밤의대음악회의 마즈막순서를 화려하게 단장하야비상한 갈채를바덧다 때는아홉시오십분 비가거친서늘한 거리로밀려나오는 청중들은 저마다이명연주를들은 행복을 말하여씨에보내는 례찬이 끈일줄을몰랏다

여러분熱心에 感激하엿습니다

演奏를마친桂博士談

음악회를마친계박사는저윽히흥분한가운데 아래와가티 소감을말햇다

날도조치안은데 이처럼 만히오서서 열심히들어 주신것은 실로감격에 넘칩니다 나도이날의 연주회는달은 때의연주보다도 극히긴장되여 최선을다하고저 한듯중모든 조건이조와서 아무실수업시잘된것은 여러분들이 마음으로 축복하여주신덕으로 생각합니다 압흐로 연주를통하여 여러분과 더갓가운교섭이 잇슬것을깃버합니다 또오늘밤 말쓰베리씨가밧분가운데 내의첫출연을위하여만히 힘써주신것을 감사하여마지안습니다

◇……열광한청중과 무대에선 계박사와 말쓰베리교수

請負者橫暴에憤慨 二百人夫同情罷業

咸安水組工事場亂鬪後에

低廉한勞賃에不服

【咸安】지난구일 함안제일수리조합(咸安第一水利組合)북구공사장에서 임금감하문제로 하청부자(下請負者)인 정강조(正岡組)의로동자사이에 일대충돌이이러나두편의란투극을연출하야쌍방에 부상자오십여명을 내인사건은이미 보도하엿거니와 이에 란투에 참가치 안이한 린근동리에서 출역하든 이백여명로동자들은 무리무쌍한정강조의 행동에 분개하여 우리와 가튼처지의 노동자 더욱이 양편의수해로 생명재산의위협을당하고하로라도 피와땀을흘리지안코면죽을지경에 처한리재민 삼십여명을 중경상을 식히고도 하등의 반성이 업슬뿐더러 하로십칠시간 노임이 겨우 륙칠십전에 불과하니 종업할수업다는 조건으로 십일오전부터 일제히 출역치안코 파업을 단행하엿슴으로 정강조에서는 공사를 진행치못하고 당황함을 마지안흐며 사건은 여하히 진전될는지일반사회는 주목한다

重態者八名은 請負組를告訴

警察態度가注目處

【咸安】노동임금감하문제로 정강조(正岡組)에 질문하다가 단도와 곤봉에 부상을 당한삼십여명 노동자급 서촌리(西村里)청년중 중상을 당하여 함안읍내공제의원(咸安邑共濟醫院)에 입원하여 생명이위독한 안치구(安致九)(二三)외 칠명은 지난십일일에 정강조의 대표자의 십장(十長)기관차운전수등 이십여명을 상대로 함안경찰서(咸安警察署)에 상해죄로 고소를제긔하엿다는대 일반은횡포한 청부업자들의 태도에 공포를늣기는동시에 금후함안경찰서의처사

여하튼 매우 주목한다고한다

本社後援第五回籠球聯盟戰第六日

壯烈할終幕戰

今日!普專對延專

昨日엔靑學、大東、中央各勝

朝鮮籠球協會主催와 本社運動部後援의 第五回中等校、俱樂部聯盟戰第六日은 降雨로因하야 코ㅣ트를變更하야 鐘路YMCA室內코ㅣ트에서 열린바 第一戰에 靑學이 培材를이겨서 中等校A級의首位를占하엿고 第二戰은大東이 徽新을이겨서 中等校B級의首位인 靑學과AB級轉換戰을 行하기로되엿스며 第三戰은中央이一高를 아기자기한接戰끄테得勝하야 一高와함께第二位로 率을놉히엿다 이리하야 今十五日에는 終幕을裝飾할中東對養正 普專…延專戰을 爲始하야 興味津津한 接戰을展開할것으로 期待된다

靑學 75 (33·42 … 13·20) 33 培材

【第一次】第六日은十四日午後四時四十五分부터 靑年學校對培材高普戰이高丙徹金化泳兩氏審判으로開始한바 七十五對三十三으로 靑學勝하다

【靑學】	前	後	反		【培材】	前	後	反
兪仁濬	4	8	1	F	潤吳[illegible]	8	5	0
徐廷範	10	9	0	F	金圭信	4	2	0
				F	金今善	0	0	0
權重爀	10	0	2	C	河斑容	6	6	0
崔尙𣇀	0	0	0	C				
金俊泰	0	0	1	G	朴殷浴	2	0	1
李泰燮	18	16	2	G	孫煥植	0	0	3
				G	金永煥	0	0	1
	42	33	6			20	13	5

徽新 37 (23·14 … 16·13) 29 大東

【第二次】徽新學校對大東商業戰은 同五時三十三分부터 金化泳 高丙徹兩氏審判으로 開始한바三十七對二十九로 大東勝하다

【大東】	前	後	反		【徽新】	反	前	後
金昌根	0	3	2	F	崔志善	0	0	2
具本植	4	7	0	F	秋尙燁	0	0	0
申甲英	2	0	0	F	尹龍鎭	10	2	1
金[illegible]河	0	6	1	C	蔡允錫	2	10	0
申海澈	8	5	0	G	李壽洪	0	2	1
金顯振	0	0	0	G	李善俊	1	0	0
王玉伊	0	3	2	G				
	14	23	6			13	16	4

中央 32 (18·14 … 13·15) 28 一高

【第三次】中央高普對第一高普戰은 同六時二十八分부터 李惠澤 金化泳兩氏審判으로 開始한바三十二對二十八로中央勝하다

【中央】	前	後	反		【一高】	前	後	反
崔國煥	0	0	0	F	趙昌九	3	7	2
朴馨淳	0	0	1	F	許鶴九	0	0	2
閔仁基	3	14	1	F	裵永烈	2	0	1
閔天基	6	2	1	C	金龍壽	2	4	0
白弘基	3	2	3	G	朴動植	2	2	2
鄭德釆	2	0	0	G	安啓恒	6	0	0
				G	孫完廷	0	0	0
	14	18	6			15	13	7

對平壤軍戰에 京城蹴球逐制覇

一對零의大接戰

朝鮮蹴球協會主催의 第一回全朝鮮蹴球選手權大會決勝戰(平壤崇實과 서울兩蹴球團은棄權)인 京城蹴球團對平壤蹴球團의 對戰은 十四日午後四時四十二分부터 趙熙昌(主審)、金和集、金希淳(線審)三氏審判아래京蹴의킥오프로開始한바前半은兩軍자못激烈한接戰을演하며 敵次의好機를 서로히마것스나 凡蹴으로 得點치못하야零對零으로마치고 後半에드러가莫上莫下의 壯快한 攻防戰을展開하드니 二十分에京蹴LW의「센터ㅣ패스」를 RI바더 골슛을 試하엿스나 平蹴GK 防禦타가 京蹴LI풋슈하니 反川하는볼을 RW또다시슛하야 京蹴貴重한一點을先取하자 이에平蹴依然總攻擊에나아가 必死的으로 逆襲하엿스나 效엇시드되여 一對零으로 京城蹴球團이優勝하엿다 이리하야 優勝한京蹴을 中心으로 全朝鮮피엇軍을 編成하야 來五月三十一日부터 東京에서열리는 全日本綜合蹴球選手權大會에 派遣할터이라한다

	【京蹴】		【平蹴】
GK	李允逢	金給福	蔡致淳
RF	朴龍德	張九鶴	李澤
LF	李鳳烈	朴浴烈	金鍾植
RH	金貞植	韓容祐	李永現
CH	金容植	安貞三	朴泳煥
LH	朴炳植	朴正植	金元植
RW	裵宗鎬	李仁植	李聖鎬
RI	李榮浩	李正現	
CF			
LI			
LW			

	前	後	計		前	後	計
【平蹴】				【京蹴】			
點得	0	0	0	點得	0	1	1
蹴射	4	3	7	蹴門得	6	3	9
蹴角	0	1	1	蹴角	2	2	4
蹴由自	2	0	2	蹴由自	3	1	4

◇경성역에도착한 산업시찰단일행

朝鮮프로藝盟에 警察이解散强勸

書記長林和氏를訪問하고

警察態度極히强硬

십일일오전열한시경 부내 동대문고등계부전(富田)주임과 도경찰부고등계원한명이 신병으로 방금시외 탑골 승방에서 요양중인 조선프로레타리아 예술동맹서긔장(갑프)(藝術同盟書記長) 림화(林和)씨를 방문하고 이동맹의 해산을권고하엿는데 그리유로는 이동맹회원으로 전주(全州)사건에 관계되이가 모다기소된것과 또는관내에적색단체(赤色團體)를 전부정리할 방침인뜻을루루히말하야 강경히해산하기를권고함으로 림화씨는 자긔개인의견만으로는 가부를 회답할수업슨즉 전회원에게 통지하야 의견을 들어본후 좌우를 통지하겟다고하는데 이해산문제가여하히락착될지는 자못일반의주의를끌고잇다

女工들은釋放 雇主에警告

通義洞의爭議後報

시내 통의동(通義洞)오십륙번지 제복공장주인윤성히(尹成熙)(二八)의태도에 분개하야동요를이르킨 그공장견습 녀공이십여명에대하야는 소관종로서에서곳그날밤부터 진상조사를한결과전긔주인윤씨는 약일개월뒤에는정식으로채용한다는구실아래 무임으로견습녀공을모집하엿다가는 예저한닐개월이지나면다음에는다른부의견습으로돌려서 좀체로정식으로유급여공으로는 채용해주지안코그동안에매매한착취를 하는사실이 여실히판명되엿다고한다 그리하야그경찰에서는 곳윤씨를불러서 엄중히 고하야십사일오전녈한시경에동요중인 여공에게대하야는 지금까지의료금으로 약백원가량을난호아주기로한후 일시형세가 불온하야 검속햇든녀공들은 전부석방하엿다고한다

暴風警報

十四日午後七時三十分仁川觀測所發表=바람이强할려이다 高氣壓이東南地方에進行될에따아 北西風이强할려이다 黃海、京畿、慶南、全南北沿岸을警戒함

視察二週間餘에 昨日一行無事歸着

日本內地、各地로巡迴中이든 本社의産業視察團

산업조선의 광휘잇는명일을굿게 긔약하고지난달 이십륙일밤열시오분에수백군중의 성대한전송리에장도에올랏든 본사주최일본산업시찰단은 그동안열아호레에일본산업부분의속속드리를 두루두루시찰한외에 명소고적들까지일일히빠치업시 구경하야산업조선의빗나는 개발상 휘찬 참고가될여러가지 자료를 어더 가지고 일로 무사히 십사일 오후세시이십분 경성역에 도착하는『노조미』호 특급렬차로 씩씩한개선(凱旋)을 하얏다 이날경성역두에는 본사장 방응모(方應謨)씨를 위시하야 본사주필서춘(徐椿)씨와 본사편즙국장 김형원(金炯元)씨와 및본사원다수와 일행의 친지가족등부러이백여명의성대한출영과『조선일보』『산업시찰단』등오색이현란한대소긔류(旗旒)가『홈ㅣ』을덥는성황이엇다 본사 사장방응모씨의 환영사와시찰단측의 답사가잇슨다음 이어시내돈의동(敦義洞)명월관에서 성대한 환영만찬회가잇서 그동안열아호데에 어든바감상과 관찰한바 소득을서로 피력하야 한자리의 진거움을난우고〃조선일보만세〃삼창으로 산회하엿다

今日

第五回 中等俱樂部籠球聯盟戰 【最終日】

徽文…大東、中東…養正、普專…延專

午後四時부터松峴洞京實코ㅣ트

結婚을이틀압두고 處女가乘夜逃走

庶母는그愛人에惹鬧

【仁川】결혼하기전 이틀전에출가한처녀===인천시내류정(柳町)삼십오번지 리명순(李命順)(一九)은일즉이어머니를 여인후서모김씨(金氏)(四二)의 손에서길너나며 항상세상을비관하고오다가근일에는동양방적회사의직공으로다니엿든바그의서모는 부천군(富川郡)문학면(文鶴面)전면장리모(李某)의아들에게로 재산에눈이어두워 명순이를출가케하고자 하얏스나 명순이는신랑이 부족한것을알고 이에불응하여오든중 그의서모가 밧드게잡을고잇는명순이를깨여무수난타하야 결혼을강권하엿슴으로연약한그는할수업시 이를응락하야 혼인을오는십오일로작하얏슴으로 그는할수업시 지난십삼일 그애인인시내률목리(栗木里)김모에게한마듸리별의인사를남긴후 어대로인지종적을감추엇다는데 포악한그의서모는 매일갓치 전긔애인김모를보고 내딸을내노호라고야료를하는등 일대소동을이르키엿다는데 동리사람들은종적을감춘명순을 불상히여기는터이다

京仁鐵道의複線化運動

仁川商議에서調査

【仁川】경성과인천은 여러가지관계로인하야 교통의원활을보아야할필요를 늣기는당국에서는 발서부터 조선제일의 경인산업도로를 공사중이다

전긔도로는 경성시내도로와한가지차도(車道)보도(步道)의분별을하야『아스팔트』를깔아일대위관을이룰것이라는대또다시철도교통을 본다면매일십사회의왕복이잇스나 회물또는산월중에난이 삼천륙백륙십사차 매일평균 일백오십칠차량(車輛)으로 일년통계로보아도 또다시최저평균오십칠차량이나되는 겨이적수 사자를내임으로 또다시경이복선문제가맹렬하야 인천상공회의소에서는 방금각방으로 재료를수집하야 철도당국에제출하야 경인철도복선을부설코자방금맹활동중이라한다

農繁期압두고 소廿餘頭窃取

【仁川】농우만이십오두를절취한 소도적=인천시내송현리(松峴里)칠십팔번지 전과오범의 최창련(崔昌連)(三八) 진위군(振威郡)북면(北面)오천칠백칠십구번지 전과 삼범 심재연(沈在淵)(三四)등은 소화팔년 서대문형무소에서 복역중에 공모하고수원군 (水原郡)비봉면 구포리 (飛鳳面鳩浦里)리용화(李容華) 동유장리(楡長里)박구성(朴九成) 동장안면금의리(長安面錦衣里)리정응(李正應)등의집에 침입하야 농우를절취한후 천안(天安)우시장에 매도소비한것이 발로되야 인천서에 체포되엿다는데 취조한바에 의하면 절취한농우가 전부이십오두에 달하며 외에공범자삼명이잇서 전긔오명이 일단이되여 농우절도단이엇다한다

사면바리 습진 세ㅣ진 문질너 어루면 혼자 낫습니다 各藥店에有

優秀治淋藥 루ㅣ베리

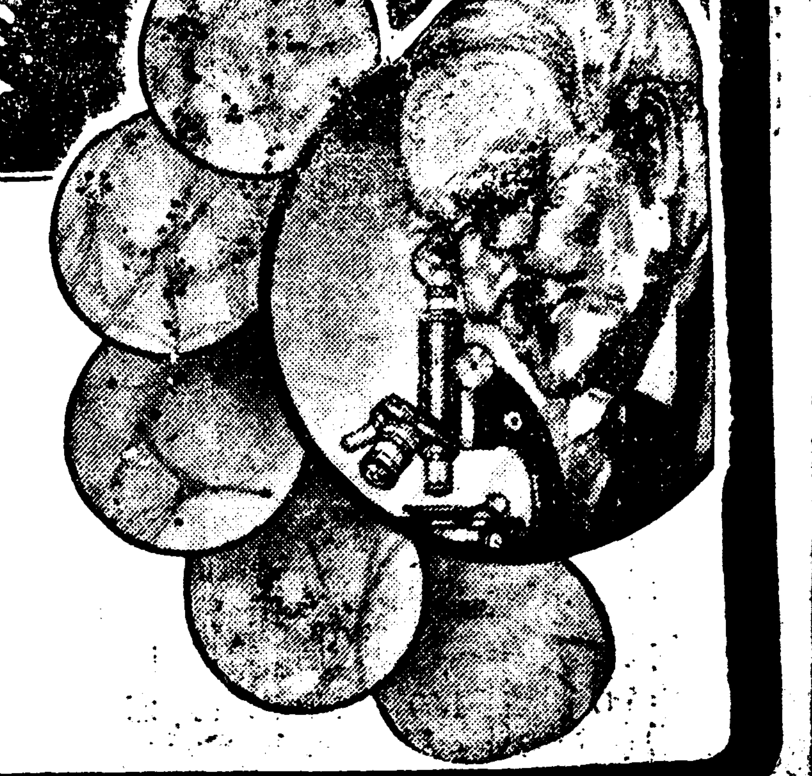

무서운淋疾의黴菌

最初尿道口로부터 白色粘液과가튼膿汁을分泌하고 얼마끔지내면 黃色尿을 늘 排出한다 이膿中에는 無數한淋菌이存在하야 旺盛한繁殖力을가지고 尿道깁히侵入하야 淋毒性諸症을 併發한다。最初는 尿道炎을일으키여 송곳으로쑤시는것가티압흐고 또 尿道로부터毒素의吸收된것이原因으로 發熱하고 다시 黴菌은問題업시 膀胱內에達하고 淋毒性膀胱炎을 일으키여 其他生殖機能에여러가지 障害를준다。또 患者의不注意로 淋菌이눈에들어가서 淋毒性膿漏眼에걸인瞬間에는 回復할수업는소경이된사람이 往往히잇다 이와가티 淋菌은人體에 여러가지 害毒을주는것이다。

藥의撰擇을바로하라

이黴菌은 單味의白檀油球와 발삼球等의內服劑으로는充分히目的을達할수업다 이런藥은 흔이는 四五日을連用하면 발서藥이習慣性이된후는 벌서害를連用할지라도 容態에變化업시 如前히白色粘液을分泌한다 特製리베ㅣ루의製造에 苦心研究한것은 이點에잇다 今日에 리베ㅣ루가日本內地、滿洲、支那는勿論멀리南洋蘭印、中南米其他의 諸國에輸出激增되는것은 大槪效果의優秀한것을 如實히말하여주는것이다。

本劑의特色

一、膿粘膜으로부터 吸收作用이 極히迅速하야服藥劑오줌은 黃色으로 變하야强한 리베ㅣ루臭를내며 나오는것이다 이때는 임의快感을 늣긴다

一、只今까지尿道를侵入하야잇는黴菌은服藥後勢力이衰하고 이殺菌性尿에 씻기여體外로消散된다

一、特製리베ㅣ루의 藥效를 가장 確實히認識할야면 그尿를採取하야서 專門家에依賴하야 顯微鏡으로 黴菌의檢査를 行하는것이 가장 捷徑으로 服藥後에每日每日淋菌이 死滅되여가는 現象를볼수가잇다。

自家尿道洗滌의危險

療法을몰으는患者는 新聞廣告等에 迷惑되야 꼭 一次는 손수 治療하는 尿道洗滌又는 局所療法等을 하여본다。그리하야서 淋菌을逆으로 內部에깁피 밀어너서 膀胱까타루를 일으키고 睾丸炎에걸이여서 괴로운경우를當한後大端後悔하는것이 十中八九까지는 다 이것으로 욕을보게되니 斷然謹愼하지안으면 안된다。

注意 到處藥店에 販賣하나 萬一品切時는他藥을求치말고 本舖又는 出張所에直接申込하시면 곳 送藥함 (送料不要)

¥2.00 日分 …… ¥3.00 日分 …… ¥5.00 日分 …… ¥10.00 日分

發賣元 大阪市東區南久太郎町二丁目 竹村製劑所

藥劑師 竹村幸次郎

滿洲奉天住吉町八番地 竹村製劑所出張所

慘! 三日동안缺食 세生命이一時死亡

어미는飮毒、아이들은굶어서 泰川郡에서생긴이慘劇

【泰川】 나날이 피폐하여가는농촌의참상은 작년의 대흉작으로 가속도적전락을 보게되여 도처에쓰라린세상을 말하는 참극이 속출하고잇다

평북태천군 강서면(泰川郡江西面)은 동강동(江東)동면(東面)과가린 군내에 제일빈한한면이요 재해의중심지인만큼 지난 상월중부터 먹을것이 업서서동민이모하여 냉수회(冷水會)를열고 서로물을먹어가며 겨우연명하여갓다는 일까지잇섯든바 십여일전 강서면은창동(銀倉洞)계란봉이란곳에 잇는 백승하(白承河)일가족 사인은 양식이 떠러진지 이미오래여 초근목피로 겨우 연명하여 오다가 남편은 돈버리나가노라고나간후 저녁양식이라도 구해보랴고 안해김씨는 그아래동니에 내려와어느 부자집에가서 양식을 구해보앗스나 냉정히 거절을당하고 할수업시 집에 도라왓스나 사흘이나굶머어린아이들의 밥달라고 졸으는광경을참아보지못하여 냉정하고 악착한이세상을 차라리 떠나버리는것이 조켓다는생각으로 양잿물을마시고자살하여버렷다 그후남어잇는아이들도 물이다 굶다못하여그만 비참히도 굶어죽고 마랏다한다

金宅善氏特志

【義州】 명륵의주남문동(義州邑南門洞)김랙선(金宅善)(五〇)씨는 의주공립보통학교의 실습과에하나인 우양계돈(牛養鷄豚)의집이 다퇴폐함을보고 지난구일에 현금백원을 긔증하야 개축케하엿다는바 이의연을바든 보교당국은 물론일반의칭송이 자자하다고한다

漁場出入禁止로 七百漁民大困境

軍用地龍岡郡海雲面漁場을 監視者가獨占하야

【鎭南浦】 평남룡강군 해운면(龍岡郡海雲面)일대가 군용지로되면서그곳주민들의생명선이되여잇는어장(漁場)이 군용지에편입되엿스나 군부에량해로이래주전과가튼어업으로 생활하여오든바금번부터군용지감시원야본(野本)이란자가자긔의가신 김상점(金尙漸)에게특권을허하는일방 종전어업자들의 출입을엄금하게되여칠백여어업자들은 일조에생로를일코잇다함은 본보에이미보도한바어니와 이것을본서해패개어업계(西海貝介漁業契)에서는지난 십일일해운면사무소에서 긴급총회를개최하고 평남도당국과륙군경리부(陸軍經理部)에 량해를구하는동시에 위선작업을일코잇는 어업자들에게는 어업계긔본금으로문제가해결될때까지 구제키로가결하엿다는바 경리부의서도십분량해가잇스리라고일반이그대하고잇다한다

道路鋪裝을計畫

大邱府서來月着工

【大邱】 홍진마장의악도로도시대구에 근대도시의미를가추려고삼만륙천원의공비로 부내주요도로를오선으로난호아 세멘트로보장

◇新義州麻田洞大火災—廢墟된慘景

離婚을企圖하야 自家에三次放火

【新義州】 평북강계군전천면(江界郡前川面)○○동(方明俊)의처 김임선(金任仙)(二〇)은 남편과살기가실허서 오래전부터 리혼하랴고 하나 남편의 동의를 엇지못함으로 불을노코라도 리혼이될가하는 천박한 생각으로 지난륙일오후여섯시와 팔일오후여섯시 구일오전여섯시의 세번이나 셋방살든자긔집에 불을질럿스나 모다미연에발각되여 목적을 달치못하엿다 한다

嶺東一帶山火詳報

五千餘町步燒失로 損害額이實로萬圓

【江陵】 지난七일이래 강릉군대관(大關)부근과 양양、삼척 등 각군국유림야에 산화가 발생되여 맹렬히연소중에잇서어 구역내에산재하여잇는 수백여호 화전민부락의안위가 념려된다함은 속보한바어니와 그후 영림서원과 경찰서원과 소방조원과 지방부락민들의 필사적 진화로 거이진화되엇다는데 금번산화로인하야 손해된금액과그구역등은 다음과가트며 산화가잇든 자지국히념려되는화전민부락은무사하얏다한다

▲江陵郡連谷面 鐵甲山約千町步
▲同 新里面
▲同旺山面都巖里山 約三百町步
▲旌善郡井面丹京洞
▲同城山面後項峰 約二百町步
▲襄陽郡縣北面三兄弟峰約千町步
▲蔚珍郡西面
▲同 近南面 天竺山約四百町步
▲三陟郡下長面 約二千町步

이상인바 손해총액은 실로구천사백여원을 넘을것이라한다

解渴못된平南旱魃

十二日의降雨는依然不足이며 各地井戶涸渴로飮料水亂을惹起

【平壤】 평남도내에는 십일일오후부터 십이일 정오까지일회천금의 히우가잇섯스나 아즉부족하기짝이업서 의연히음료수부족으로 각지에서 물싸홈이 이러나고잇는데 그중에도 가장심한대동군 림원면(大同郡林原面)삼신광업소(三神)에서는 우물이말러부터 수백명의광부가맛치사막에서 물을구하는듯이 갈망하고잇서수일전부터 부내기림리(箕林里)까지삼십리를 주야로 운전하여 음료수를 이신석(石)식 「탐크」로운반하여 각숙사에분배하고잇는 참경을연출하고잇다 그외에도 각지에우물들이 고갈하야삼십리오십리밧게서 우차(牛車)로음료수를 운반하고잇는현상으로인심은극도로불안하다

七十老婆飮毒

身勢를悲觀코

【龍岡】 늙어오는외로운 몸의지할곳이업슴을비관코 다량의양잿물을먹고죽은 로파가잇다 평남룡강군귀성면 대령리(龍岡郡) 黃城面大礦里)에거주하는 본시 아들이업고 다만딸형제를다리고 살든바 지난십일오후네시경에신세를비관하고 그와가티 자살을 하엿다고한다

桑葉의凍害關係로 蠶種掃立이激減

奉化青松等地方에

【大邱】 지난칠일경에 갑작히치워진변태적긔후에 경북봉화、청송、영양(奉化、青松、英陽)삼군에는 상엽(桑葉)의동해가 몹시하여도기수를보내여 조사한결과잠종소립(蠶種掃立)의 감소되수가 륙백사십이매합게 칠백여매에 밋치는바 이를가격으로환산한다면 약일만원의 정도라하는바 상상한것보다는 다소피해정도가경미하다한다

端午節을卜하야 全鮮씨름大會

宣川體育會主催

【宣川】 년래로 열리는 전조선씨름(角戯)대회는 금년도 역시선천체육회주최로 오는음력단오가절을 긔하야 개최하기로결정되여 지난오일에 선천체육회리사회를열고 대회인원을 아래와가티선택하얏다는데 동대회는음력오월사일경부터 준비에착수하야 오는십오일경부터 선천읍동장에서 열리게되며 벌서부터 의연금쉬득을 개시한다고한다

取締도嚴重하나 密輸는依然盛行

十日拂曉鴨江上의船舶에서 銀塊布木萬餘圓押收

【新義州】 밀수의취체가 다시금엄중하여젓스나 밀수는의연히성행하고잇다 지난십일오전다섯시경 신의주세관의감시과원은 신의주영림서(營林署)압 강안을경계하다가 륙십여명일단의밀수단이배두척에난호아타고 떠나려는것을발견하고 즉시달려가 그를검색한결과 인조견포 백십사곤(梱)(가격삼천일백사원)을 발견압수하얏다 그리고도그감시원들은압수한인견을 정리하야가지고도라오려는즈음에 그강상으로부터수상한배한척이 강안으로오든것을보고 가만히숨어 그배가도착되기를기다려 림검한결과 대양은(大洋銀)구천륙백팔원이발견되얏다 즉시압수한후그들을감시과에다리고가서 방금취조중이라한다

江西水利組合 水稅輕減運動

地主代表의陳情

【江西】 평남강서수리조합에서는 조합비부채가과중하야 조합원은 항상수세기타잡비의과중으로곤난에빠저잇든바 금번에는특히조합저수지와수로개축수선비십삼만원을요하게되엿슴으로 지번에본조합회의실에서 지주회를 열고대표삼십인을 선거하야 도당국과총독부에 진정키로되여 지난십일에진정서를 제출하엿다고한다 (陳情書省略)

隆城婦人會美擧

【隆城】 음성부인회에서는 지난 오월일일 어린이날을당하야 긔념식을거행한후에 백미(白米)를 모아읍내 각빈민아동 사십여명에게 이승식을배급하엿다한다

各地釋誕祝賀

【平壤】 평양 영명사에서는 평남 불교전문강당과 순천교무상불교포교당주최와 대동산 영명범종량본사 후원으로 십일오전부터 다음과가티 석존탄생일축하식을 성대히 거행하엿다한다

▲午前部
一、灌佛三寶(午前八時)
一、歡迎自動車行列
一、삐라宣傳

▲午後部
一、獻供式(午後二時)
一、獻花式
一、說敎會(午後八時)

◇

【元山】 원산불교 포교소에서는 지난음사월팔일인석가(釋迦)의탄생일을 긔하야명석한생도 상백여명과 신도백여명을동소광장에 집합하야 간단한긔념식을거행한후 동면하고소십시부터사월팔일노래를 고창하면서 원산시내를 돌며긔행렬을성대히하얏고 동 오후팔시부터는 포교사한영규(韓永奎)의 석가탄생에대하야라는강연이잇슨다음 아동들의 여흥이잇슨후동십시경성황리에 석가탄생긔념식을 무사히마추다고한다

◇

【尙州】 경북팔경의 하나인상주군내서면(內西面)에잇는 남장사(南長寺)에 지난음사월초팔일인 석가탄생봉축일에 린근각군에는물론 당지의불도를숭상하는인사는 아침부터 흥은자동차등은자전차、도보등으로 운집하야 관중이무려 만여명이라는파천황의대성황을 일우엇다한다

◇

【羅南】 라남불교포교소에서는 지난십일 석탄긔념을위하야 오전십시부터 백여신도의 집합으로 엄숙한 긔념식이 잇섯고 오후 일시부터는 동포교당강당에서 함북불교회 제십삼회 총회가열려서 회세확장에 대한 중요한협의와 임원개선등이 잇섯스며 밤아홉시부터는 동강당에서 포교사정찬종(鄭燦鍾)씨의 불교와인간긔리상이란 연제로 장시간동안 열변을토하엿는데 청중수백여명으로 자못 성황을일우엇다한다

◇

【義州】 의주읍에잇는 흥국사(金剛寺)불교포교소와 불교관음부인회(觀音婦人會)에서는 지난십일 김홍런씨사회아래 석탄(釋誕)축하회를 성대히 거행하엿다고한다

【大浦】 강원도 양양군신흥사(神興寺)에서는 석가세존석탄(釋誕)이천구백륙십이년을 긔념키위하야 재남사원 조합원오후이시반에 주지최관수(崔觀洙)씨의 주석하에 성대히식을거행하엿는데 식당일전부터 운집한관중들은 인산인해를일우어 대는 립추의여지가 업섯다한다

【事湖】 정연사청년단 주최로하야 소인극(素人劇)을 흥행하얏는바 청중은 무려오백여명으로 대성황을일우엇다고한다

此所謂禍不單行?

出奔한안해차즈려다 兄嫂를人質로빼앗겨

【海州】 봄바람에 불려나간안해를 차지라다 형수(兄嫂)까지 인질(人質)로빼앗기고 형수와안해를 차저달라고 지난팔일해주서에 소해온 젊은로동자가잇다=해주읍서영정(西榮町)에거주하는 김병수(金炳壽)(三〇)의애연의처곽옥선(郭玉仙)(二四)은지난 오일봄바람에 불려무단출가를 하야자긔숙모되는 해주군 서변면선산리(西邊面仙山里)박영달(朴永達)의집에 잠복하고 잇섯는데 이것을 알지한 전긔병수는 안해의 박정을 미워하면서도 그미련을이기지못하야 안해를다시마즈러 고 지난칠일 전긔박(朴)씨집을 차저갓다 그러나 그집에서는굿게문을잠그고 면회도 해주지아니함으로 그이에분개한 병수는 안해를한 코서 잡고문을 두다리고 밥도차는등야단을 하는바람에 잇선 목공이김모(金某)의처가 불란나머지 몰산이되여 이번에는 대야(錦兒)를나흔 전긔 김모가분개하야 병수를란타하는동시에 병수의 형수되는 박선녀(朴仙女)를 인질(人質)로 자대 예감금하고 대야를산문제를 해결하지안는한에는 형수를 보낼수업다고 강경히 버팀으로 병수는 안해차지러다 형수까지빼앗기고 전긔와가티 경찰에에소를 하여왓다한다

木浦에서開催될 洋裁縫講習會

本社支局後援

【木浦】 싱거ㅣ재봉긔회사주최와 본사목포지국후원으로 금십오일부터 이십일까지 륙일간 남교동(南橋洞)에 잇는 싱거ㅣ재봉긔회사영업소에서 양재봉강습회(洋裁縫講習會)를 개최하고 일반재봉학교졸업생으로 현재싱거ㅣ회사교육부에 근무하는조윤자、박금녀(曹潤子、朴錦女)량녀사를초빙하야 부인、소아복을위시하야 남녀학생복、와이사쓰등이외 실지로가정에서응용할려한과목신여중동강을하리라는데 일반부녀는만히참가하기를바란다하며 신입긔일은십오일까지요 회비는오십전이며 회장에는 부인、소아복이외에필요한긔성품의건물을진렬하야 일반회원에게 접대케한다고한다

西電을斷然排斥 府營은絕對死守

朝鮮送電에서直接買電키로 最後府議에서決議

【平壤】 평양부회최종회의는십삼일오후한시 삼십분부터 부회의실에서 개최되엿는데 이회합은 루보와가티 평양부전매각(府電賣却)문제를 압두고 부회로서최후의태도를 결정할 전번부회에서 선정햇든 전긔문제조사위원회의보고가 잇는만큼 개회벽두부터 회장안은 긴장하엿섯다 부전문제는 평양부의 유일한재원인동시에생명선이므로 어대까지나 사수(死守)할것이라는것은 십륙만부민이 여출일구로부르짓는 통일된여론이거니와평양부의 행정구역과 여긔에따르는 변전소(變電所)의 증설을긔회로 긔생충(寄生虫)과도가튼부전사수의 완벽을 긔약하기어렵다는결론이다 그래서 평양전긔를배격하는때와가티 서선합전을배격하는것은당연한 문제로서 오는시월조선송전에서 송전을 개시하는시긔를리용하여서선합전과 매전계약(買電契約)을해소하고조선송전에서직접수전(受電)하도록 새로운계약을하기로 결정하는동시에 부회에서는 만장일치로 가결하여 평양부회로서의 태도는 결정되엿스므로 압흐로 서선전긔가 부전매수교섭을 개시한다하여도 반대방향인 서선전긔배격의 로 영전하게될터이므로 금후의 부전매각문제는 극도로주목을끄을게되엿다

檢事의出動으로 穀物檢查員拘禁

米穀商十餘名도取調

【牙山】 지난십일에 공주지방법원(公州地方法院) 산전검사(山田檢事)는 서긔이명을대동하고 온양경찰서에 출장하야 동서의응원을바다 충남아산군선장(仙掌)면전에 소재한 군산곡물검사소선장출장소원 (郡山穀物檢查所仙掌出張所員) 김긔서(金基瑞)과주모(朱某)를 구금하는일방 군내곡물상 십여인을호출조사하는중인데 사건내용은 극비밀리에붓치므로 자세히알수업스나 독직혐의인듯 하다고한다

水害復舊費補助

九千九百圓配當

【榮州】 작년의대수재로말미아마 전답과 제방(堤防)등이 파손되여 관게자는경북도(慶北道)로부터 국비보조금 구천여원이배부되엿스므로 영주군당국에서는 군내에 알에와가티 배당하엿다는데 구역별은 다음과갓다

面別及洞里別		配當金額
榮州上里		一一四圓
長壽好文		五六三
同	豆田第一區	三〇〇
同	第二區	一九六
長壽花岐第一區		一九四
同	二區	五二五
同	盤邱	五七三
同	石南	一四二
伊山院里第一區		三〇一
伊山院里第二區		一五九
同	新岩里	五四七
豊基東部士城		一二四
丹山⋯屛山		二二五
平恩里石槐		二五五
平恩面江城		四六九
同	江東金鷄	四六二
同	金光後坪	五〇三
同	龍穴後坪	三九〇
同	川本三川	六三七
平恩金光深谷		一、七四二
同	武島	六二八
文殊赤東		
伊山槽岩		九二三
計	畓一三、七三七 田一五、二七〇七	九九七二

마라손三少年

身病으로中止

【開城】 본보선천지국후원하에선천부산간을 마라손으로 주파하든 우상순(禹相淳)、안선욱(安善旭)、로요섭(盧耀燮)등 삼소년은 불행이도 남천、한포(汗浦)간의 한내철교(汗浦鐵橋)를통과중긔차와정면충돌하게되엿스므로 필사의용긔를내여철교하로내려뛰여 전긔우소년은 혼수상태에빠지엇고 로、안량소년은다행이 경상만을바덧섯다 그리하야 우소년은선천으로도라가고 안、로량소년만 최후의목적을달코자고통을무릅쓰고 지난십일일오후오시경에 개성까지와잇섯스나 파도의피로로인한인지 발병되야 선천으로 도라가고말엇다고한다

遺失品二百點

【安東縣】 금년일월부터 오월현재의 안동현역을 통과한 려객이이저버린 유실품은 삼백삼십칠점이나되는데 그중에 제일만흔것은 단장、모자、핸드빽등으로 이것은 동역에서 이개월동안보관하엿다가 경찰로 위임(委任)한다는데 분실계출은해마다반수가량이라한다

流血의亂鬪劇

工場街興南에

【興南】 십이일밤 열두시에 흥남본정삼정목일본내지인음식점출운옥(出雲屋)압헤서는 근래동료삼명과가치 술을마시하도록먹고나와 마친자기것을 지나가든가는회사하조계(荷造係)직공조룡수(趙龍洙)와사소한말다툼이 시작되여나중에는 약삼척가량의칼을휘둘러 전긔조룡수의왼팔에넘비세치가량의관통상을입히여현장에 혼도하게한후 마친소지의야구용빳을 휘두르다가겻헤잇는 등상(藤上)이라는 자의두개골을깨트려빈사의중상을입히엇스며범인은 당장에서 흥남서원에게체포되고 등상은조질부속병원에입원하엿스나 매우중태이고 조룡수는 지성병원에서 가료중이라한다

十歲少年慘死

湯釜에失足

【平海】 강원도울진군평해면금음리(蔚珍郡平海面金音里) 시매가쓰공장에서는 지난팔일오전구시경에 십여세되여보이는 소년일명이 징어리(鰯魚)삶는가마솟부근에서 놀다가 실족하야 참사하엿다는바 그아이는동리김성찬(金性燦)의장남으로 조반후 나무하러간다고 가든아이가그와가티 공장부근에서 놀다가실족한바즉시치료를 바덧스나 무효로 참사하엿다한다

물길너간사이에

四歲幼女가溺死

【平壤】 대동군대보면고리(大同郡大寶面)리병섭(李炳涉)의장녀 화실(輝實)(四)은 지난팔일오후다섯시삼십분경 동리못(池)에빠저죽엇다 어머니김용녀(金用女)가화실이를집에남겨두고 우물에물을길러간사이에 화실은어머니를부르면서 더듬더듬거리가다가 못가에서실족하여 빠저죽은것으로 어머니는 아해의간곳을찾다가 동리로도라다니면서 찾다가 애처롭게도시체로화한화실을 이십분 만에발견햇다고한다

木浦
最新式洋裁講習會
◇會期 自五月十五日至五月二十日(六日間)
◇會場 싱거ㅣ裁縫會社木浦分店樓上
◇主催 싱거ㅣ裁縫會社木浦分店
◇後援 朝鮮日報社木浦支局

신발견된 림질·매독을 속히고치는제일조혼약
(조선총독부출원허가제)
제국대학의과대학병원 영미독불의파대학병원 에서최고처방약으로써 찬양사용하며、또
본사가 절대로 보증하는 림질매독치료약은
이잇는 절대우량약을너코 그약효에대해서도 무효한때에는 돈을도로드릴것이며 「이이상가는약은업다」고하는 절대의신념을가지고 정제한것이다 병명치료를 다해보아도효과업는 환자는하로바삐이약으로써 전치도시라
내무성위생시험소보증봉함
전치자속출、례장이산갓다
山口縣山口市 古屋準吉 본인은 지난일월경부터 림질이 몹시하야、고사구천을불러 림질약 삼원짜리와 사원짜리를 연서 복용하엿더니、심한큰통증이업서지고 나어갑니다
新潟縣中頸城郡 石田正義 본인은 림질에 걸리어 이번에 귀사의 림질약을 사용하엿삽더니 차차나어갑니다 깁히사례하나이다
鳥取縣東伯郡 谷口輝雄 림질로 고생하얍더니 복약후의 경과가 양호하야 아품과고름이 개이고 보통때와 다름업시 되엿습니다
神戶市灘區 山村喜一 의사와 그외의약도 복용하엿습니다마는 전쾌되지도 아니하야 친지에게 귀사의 림질약이 잘듯는다는 말을듯고 세병사다가 먹엇습니다 지금은 고름도그치고 아품도개여 전치 되엿습니다
岐阜縣可兒郡 墨田萬司 소생이 만성림질로 밤낫번적 마다 귀사의 치림제로 전치하엿슴니다 이번에도 재발하엿기에 역시 귀사의 치림제를 복용하야 오날까지 이주일만에 경과가양호합니다
秋田縣平鹿郡 佐佐木雄吉 귀사의 림질약복용후 림질、림사는 거의보이지안습니다
府下泉北郡 山本正香 귀사의 치림약복용한후에 제일로 고름이멋지고 쾌차해갑니다
香川縣三豊郡 白川優 소생이 매독으로 고생하엿더니 덕분에 그후는날로조하저서 지금엔 아조 거의 국부의상처도 낫앗습니다 오직 귀사의약의 혜택분인줄 아옵고감사하나이다
이상은 지면에 한이잇스므로 례장의 일부를 게재함에 불과함니다 도보지에주약은 의약학상 최고권위약으로 정평이잇습니다 그절대효력은 다년간상신원의결과 의약학계에서 철저적 전치약으로 추장하시는 근본적치료약입니다 다른약과 비교치마시고 이약으로 전치하십시요
림질제(일일분)팔원 약독제(일일분)사원
매독제(시치일분)팔원 약독제(시치일분)륙원
電話及振替口座新設 電話本局二三六三番 振替京城二三一五七番 京城郵便局前 有田ドラック
제일제약이므로 다른약점에는 팔게하지안습니다 有田도락구전매소에서 사십시요

有田도락구專賣所鮮滿所在地
京城 郵便局前 有田도락구 / 黃金町四 有田도락구 / 龍山終點前 有田도락구
平壤本町 有田도락구 / 釜山本町一 有田도락구 / 仁川宮町二 有田도락구 / 大田榮町一 有田도락구 / 群山[illegible] 有田도락구 / 全州高砂町 有田도락구 / 光州本町三 有田도락구 / 木浦榮町二 有田도락구 / 大邱弓町 有田도락구 / 馬山京町三 有田도락구 / 水[illegible] 有田도락구 / 浦項本町 有田도락구
興南通本町 有田도락구 / [illegible] 有田도락구 / 海州南本町 有田도락구 / 新義州榮町 有田도락구 / 元山本町三 有田도락구 / 咸興本町二 有田도락구 / 羅南生駒町 有田도락구 / 安東縣四番通 有田도락구 / 奉天[illegible] 有田도락구 / 撫順東大[illegible] 有田도락구 / 開原新市街 有田도락구 / 四平街[illegible] 有田도락구 / 新京東一條通 有田도락구 / 大連[illegible] 有田도락구 / 哈爾賓[illegible] 有田도락구
滿鮮發賣元 京城郵便局前 有田도락구

優美館 電話光 三三六
五月十四日부터 [illegible] 臨時大公開
南北哀話 全一卷
新婚夫婦 全一卷
青春日記
走馬燈 全二卷

桃花劇場 電話龍 一三三
待望の巨篇遂に來る!! 風雲る五月映畫シーズンに放つ二大名篇の併映
好男子異狀잇다 全五卷
鬪牛 全八卷
團公의六 全八卷
喇叭은울리다
貞操問答 入江たか子 主演

中央館 電話本局 永樂町
五月十五日特別公開 毎日三回 午前十一時半 午後二時半 午後七時半
ジークフリード 交響樂版
ベティのマネキン孃 全一卷
未完成交響樂

團成社
모른라의王者

口中殺菌劑 カ가 オ오 ー ル루

衛生口錠

입으로드러오는병을막고 정신을상쾌케하는

效能書一枚로 (약설명서한장으로)

金側腕時計가當籤되는 (십팔금팔뚝시계가당선)

그외에 大懸賞 (대현상)

賞品十余万点 (상품십여만점)

壹等 參拾名
金側腕時計 세이고ー十八金側十五石入파리ー型 服部時計店保證付 壹個式

貳等 五拾名
クローム側腕時計 세이고十石入파리ー型 服部時計店保證付 壹個式

參等 五百名
最高級 純銀張赤銅分 カオール容器 壹個式

四等 壹萬名
新發賣 カオール保健容器 五百粒付 定價金五十錢 壹個式

五等 拾萬名
衛生口錠 カオール 定價金十錢 壹包式

配劑와其効力

製劑顧問 약학 松尾道

一、口中殺菌劑를配合함으로
따라서 空氣는 飮食物과함께 입(口腔)으로부터드러오는모ー든병원균(病原菌)을口中에서 殺菌하게됨으로 모ー든傳染病을豫防합니다

二、健胃整腸劑를配合함으로
따라서 위(胃)를 健全히하고 또 消化力을亢進식혀서 食慾을增進케하고 설사(下痢) 腸가다루等에는 整腸劑와殺菌劑와서로協力하야 이것을治療합니다

三、興奮劑와强壯劑를配合함으로
따라서 心身의疲勞沈衰時에는 各機能을興奮케하야 氣力을回復旺盛케하며 健胃劑와함께 肉體를强壯케만듬니다

四、淸凉劑와美音劑를配合함으로
따라서 그독특한芳香으로 입안(口中)의 냄새(惡臭)와 惡臭를除去하고 祛痰劑는 咽喉의乾燥를潤澤케하야 音聲이美化하며따라서 精神을爽快케합니다

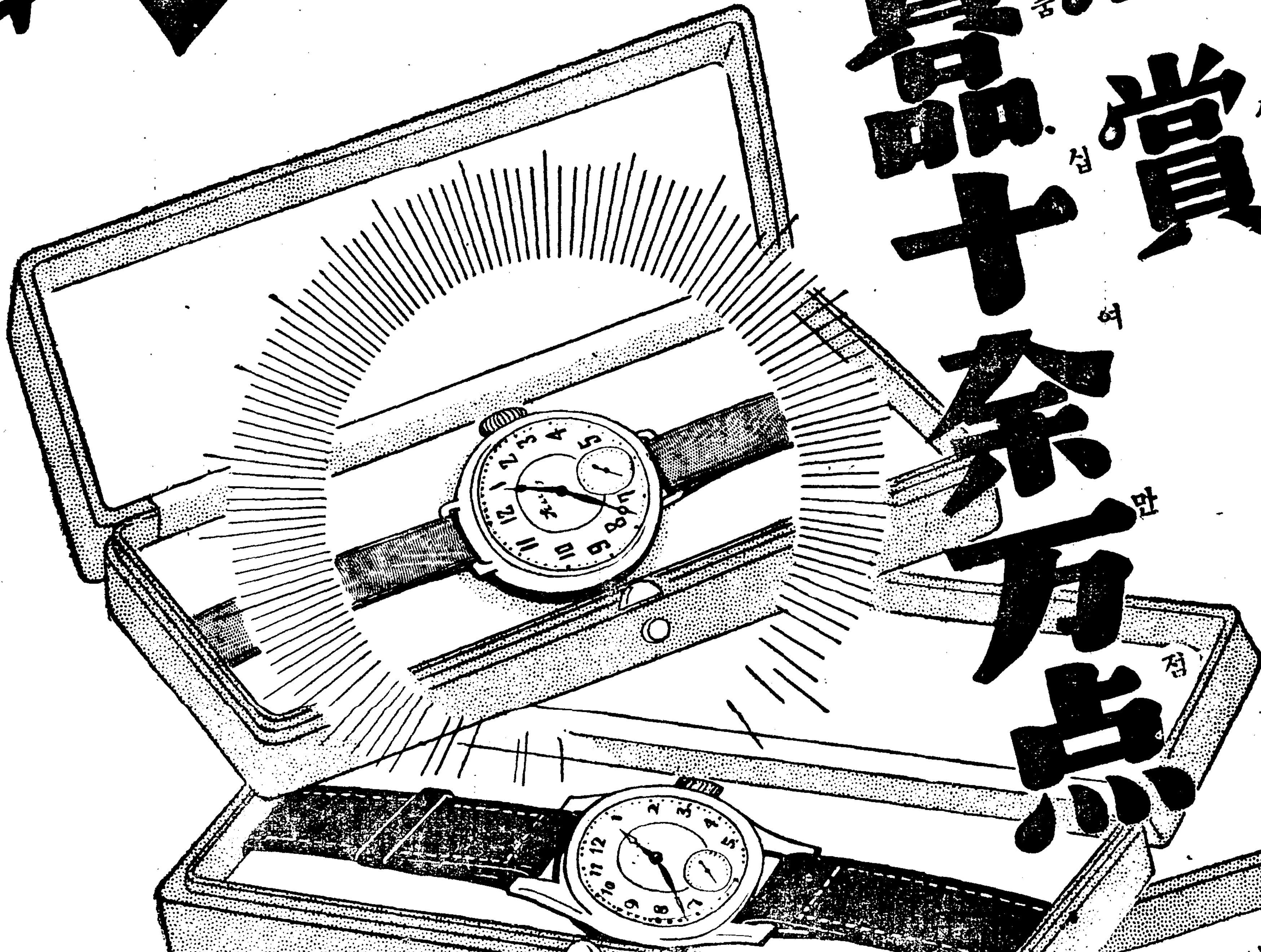

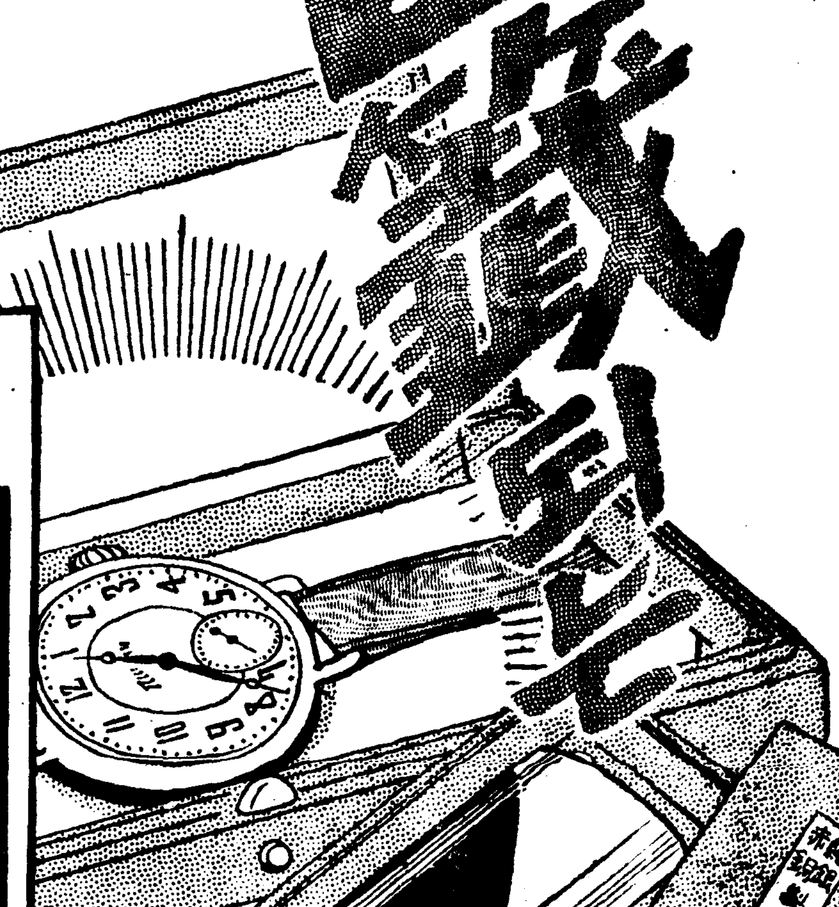

懸賞課題

입으로들어오는병을막고 정신을상쾌케하는 衛生口錠 ○○○○

答案用紙와쓰는法
가。오。ー。루。의效能書 (袋入은上包의効能書 函入은函中의効能書) 의餘白에 左記의順序대로똑똑히 써주시시요. 또는葉書로

一、答 ○○○○
二、貴下의住所氏名

答案의付送方法
答案은 모도正字로明瞭히쓰시고封書로하야 十五瓦(四匁)마다三錢切手를붓치시와 左記住所로보내주시시요 郵稅不足未納은 받지안읍니다

答案付送處
東京市日本橋區水天宮前
安藤井筒堂藥品部 懸賞係

答案은宅近處의販賣店에付託하시면 수고와郵稅도들지안음으로 第一편합니다

締切
昭和十年七月卅一日까지 本舖에到着된것에限합니다

抽籤
一等으로부터順次로各等을抽籤決定합니다

發表
昭和十年九月上旬全國日刊新聞에一、二、三等까지의當籤者氏名을發表하고 四等以下는賞品發送으로써 發表합니다
正解者가만흔때當籤되지안흔분에게는 附로賞品이업슴으로 그리아러주십시요
懸賞에對한問議에는 一切應答치안흠으로 그리아러주십시요

◇定價와容量◇

袋入	(十錢)	百粒
同	(二十錢)	二百五十粒
포켓트容器付	(三十錢)	三百粒
丁字形容器付	(三十錢)	三百粒
御勾玉容器付	(五十錢)	五百粒
鞄形容器付	(五十錢)	五百粒
德用瓶入	(五十錢)	八百粒
同	(一圓)	二千二百粒
光輝製茶金石美術容器付	(五十錢)	五百粒
保健容器付	(五十錢)	五百粒

本舖 東京市日本橋區水天宮前 株式會社 安藤井筒堂藥品部